

Reeds de eerste schilderij welke Bisschop na zijne terugkomst uit Parijs tentoonstelde, had de aandacht der Koningin getroffen en hare sympathie gewonnen; zij wilde den schilder leeren kennen en liet hem aan zich voorstellen. Koningin Sophie verkeerde gaarne met menschen van beteekenis, met beoefenaren van de Kunst in hare verschillende uitingen. De leden van *Diligentia* zagen haar in hun midden op de Woensdags concerten; de kunstbeschouwingen van het Haagsche schildersgenootschap *Pulchri Studio* werden

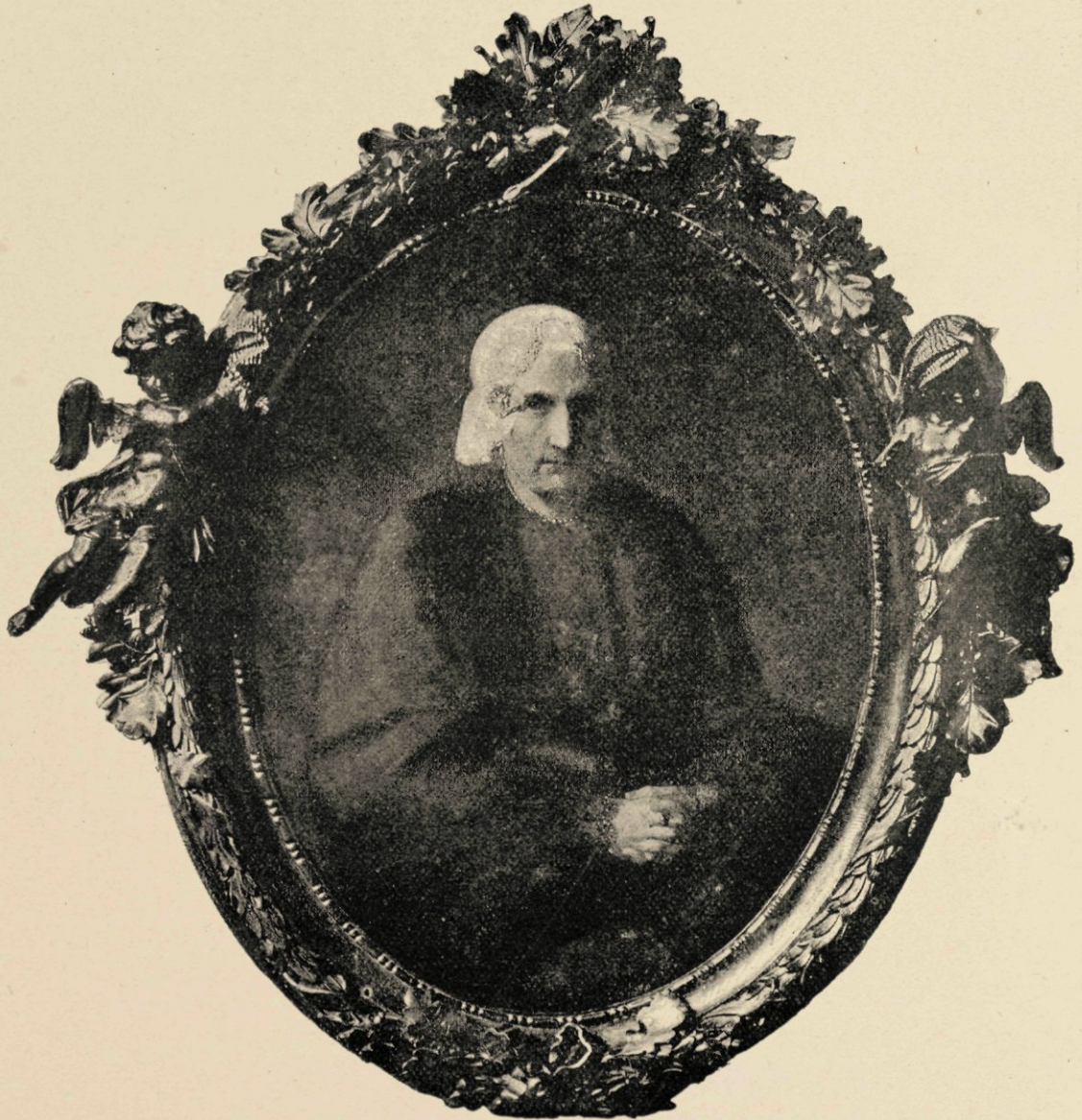

De oude mevrouw Bisschop.

trouw door haar bezocht. Die kunstbeschouwingen waren anders ingericht dan in later jaren; wat er te zien was, hing niet aan de wanden; men flaneerde er niet, noch keuvelde, noch critizeerde er op fluweelen *causeuses* gezeten; men nam plaats — voor den geheelen avond — aan lange tafels, die aan weerszijden hellend waren, als lessenaars; er hingen lampen, met